

Heilpädagogische Fachdienste zur Beratung des Personals in Kindertageseinrichtungen

www.hfd-bayern.de

Auswertung der Arbeitsberichte
Berichtsjahr 2018
die letzten 5 Jahre im Vergleich

erstellt von Bernd Mirbach

1. Aufträge an die Fachdienste

Berichtsjahr 2018

		Nennungen	Anteile	Summen
A100	neu erteilte Aufträge	1504	71,8%	2094
A101	bearbeitete Aufträge*	2094	100,0%	
A102	übernommene Aufträge*	592	28,3%	
A200	vom pädagogischen Fachpersonal der Kita	1375	91,4%	1504
A201	von anderen (Eltern, Ärzten, Ämtern)	129	8,6%	
A300	ein einzelnes Kind	1306	62,3%	2095
A301	mehrere Kinder	57	2,7%	
A302	die Eltern eines Kindes	371	17,7%	
A303	das pädagogische Fachpersonal einer KiTa	279	13,3%	
A304	anderes	82	3,9%	

* Auswertung der Tabletversion fehlerhaft

1. Aufträge an die Fachdienste

Verlauf 2014-2018

		Mittelwert	Mittelwert %	Stand.Abw.	Stand.Abw. %
A100	<i>neu erteilte Aufträge</i>	1591	86,0%	111	6,95 %
A101	<i>bearbeitete Aufträge</i>	1850	100,0%	184	9,92 %
A102	<i>übernommene Aufträge</i>	310	16,8%	183	59,05 %
A200	<i>vom pädagogischen Fachpersonal der Kita</i>	1468	92,1%	107	7,27 %
A201	<i>von anderen (Eltern, Ärzten, Ämtern)</i>	126	7,9%	17	13,33 %
A300	<i>ein einzelnes Kind</i>	1358	66,9%	66	4,89 %
A301	<i>mehrere Kinder</i>	71	3,5%	44	61,52 %
A302	<i>die Eltern eines Kindes</i>	275	13,5%	73	26,63 %
A303	<i>das pädagogische Fachpersonal einer KiTa</i>	256	12,6%	92	35,99 %
A304	<i>anderes</i>	69	3,4%	24	34,10 %

1. Aufträge an die Fachdienste

Verlauf 2014-2018

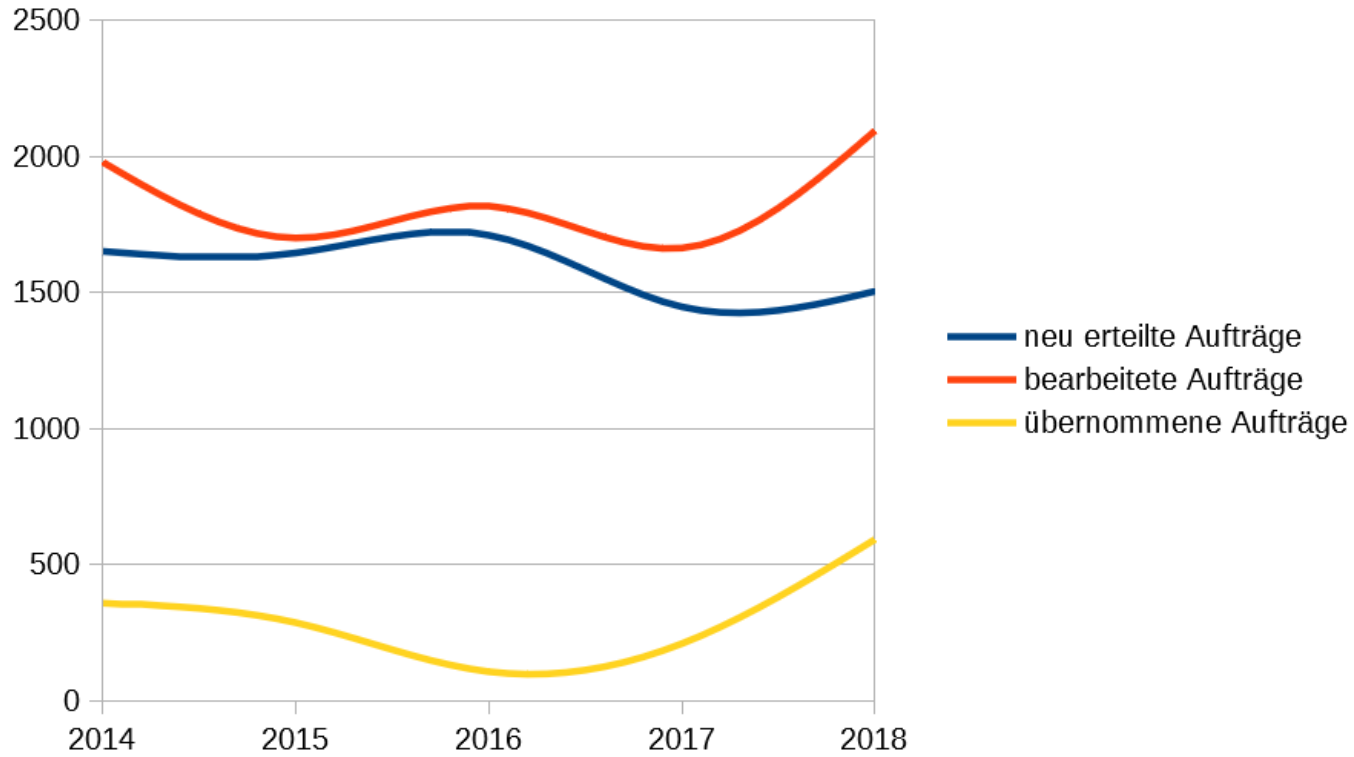

1. Aufträge an die Fachdienste

Berichtsjahr 2018
Anlässe für den Auftrag

		<i>Nennungen</i>	<i>Nennungen %</i>
A400	<i>Entwicklung des Kindes</i>	927	28,4%
A401	<i>Verhalten des Kindes</i>	1052	32,3%
A402	<i>Probleme in der Kooperation mit den Eltern</i>	339	10,4%
A403	<i>Hilfe für das pädagogische Fachpersonal</i>	805	24,7%
A404	<i>anderes</i>	138	4,2%

1. Aufträge an die Fachdienste

Verlauf 2014-2018
Anlässe für den Auftrag

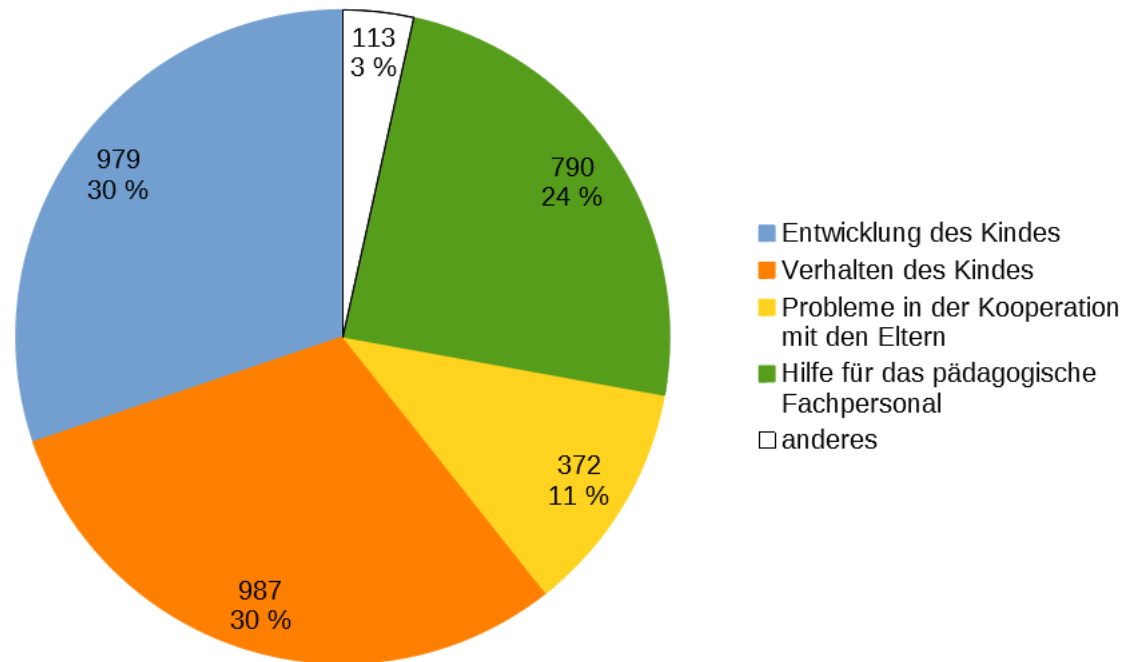

Nennungen bei Anlass für den Auftrag an den Fachdienst. Mittelwert der letzten 5 Jahre und deren prozentuale Verteilung. Mehrfachnennung möglich.

1. Aufträge an die Fachdienste

Verlauf 2014-2018 *Klärung des Auftrages bei neuen Kindern*

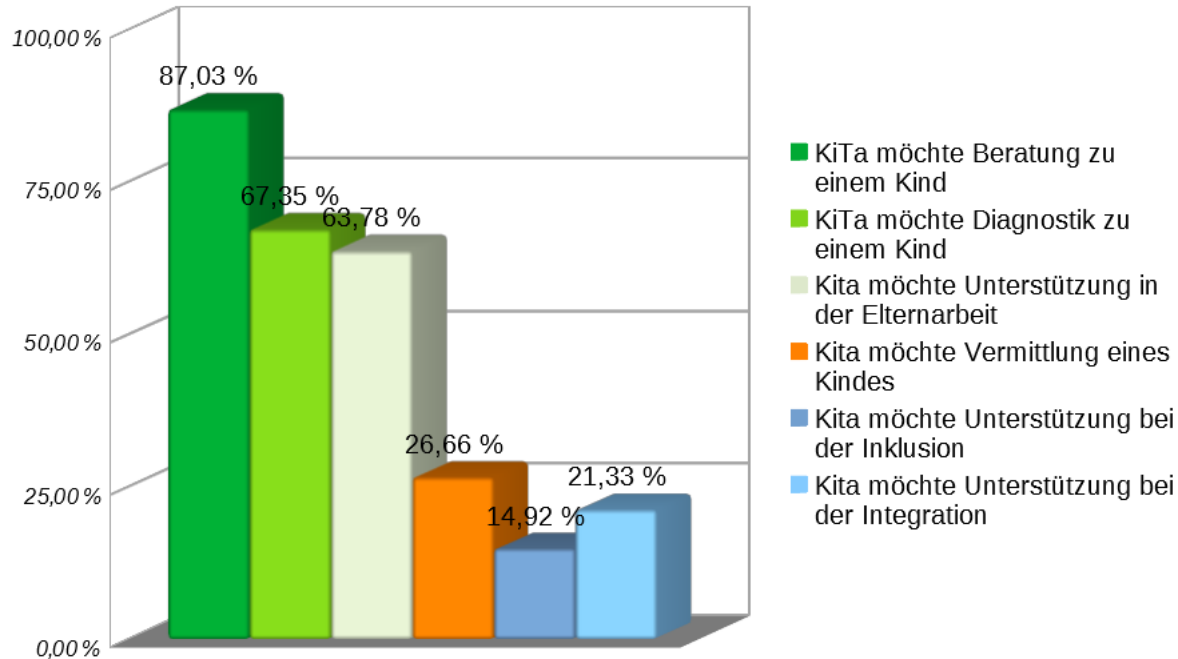

Nennungen bei Anlass für den Auftrag an den Fachdienst. Mittelwert der letzten 5 Jahre und deren prozentuale Verteilung im Verhältnis zu der Anzahl neuer Kinder. Mehrfachnennung möglich.

2. um welche Kinder geht es ?

Verlauf 2014-2018 **Alter der Kinder**

		2014	2015	2016	2017	2018
C100	<24 Mon	4,9%	3,9%	2,9%	1,9%	2,1%
C101	24-35 Mon	11,8%	11,9%	11,9%	11,1%	13,1%
C102	36-47 Mon	21,9%	23,0%	23,5%	24,6%	25,4%
C103	48-59 Mon	29,1%	30,2%	30,0%	31,9%	28,8%
C104	60-71 Mon	27,2%	24,4%	25,2%	25,6%	26,0%
C105	>72 Mon	5,1%	6,6%	6,6%	4,8%	4,7%
		100,00 %	100,00 %	100,00 %	100,00 %	100,00 %

Altersverteilung der vorgestellten Kinder zwischen 2014 bis 2018

2. um welche Kinder geht es ?

Verlauf 2014-2018
Alter der Kinder

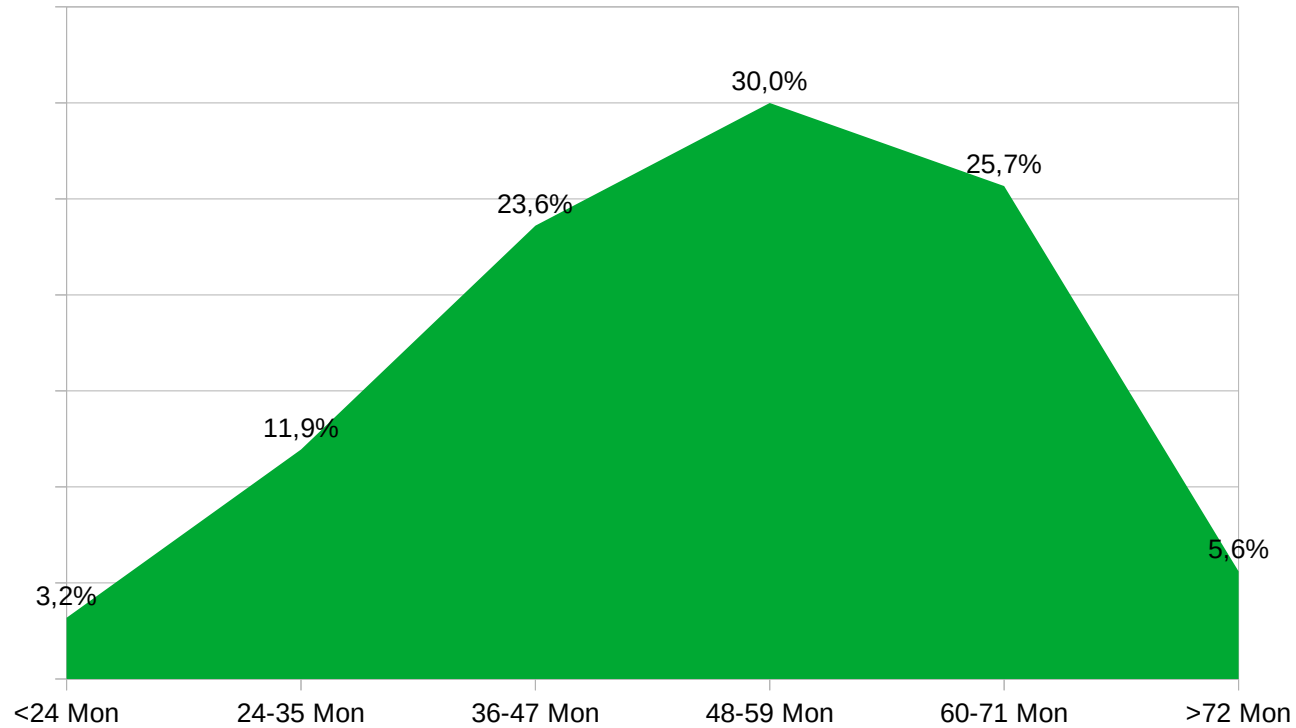

Altersverteilung der vorgestellten Kinder zwischen 2014 bis 2018 im Mittelwert

2. um welche Kinder geht es ?

Verlauf 2014-2018 Alter der Kinder

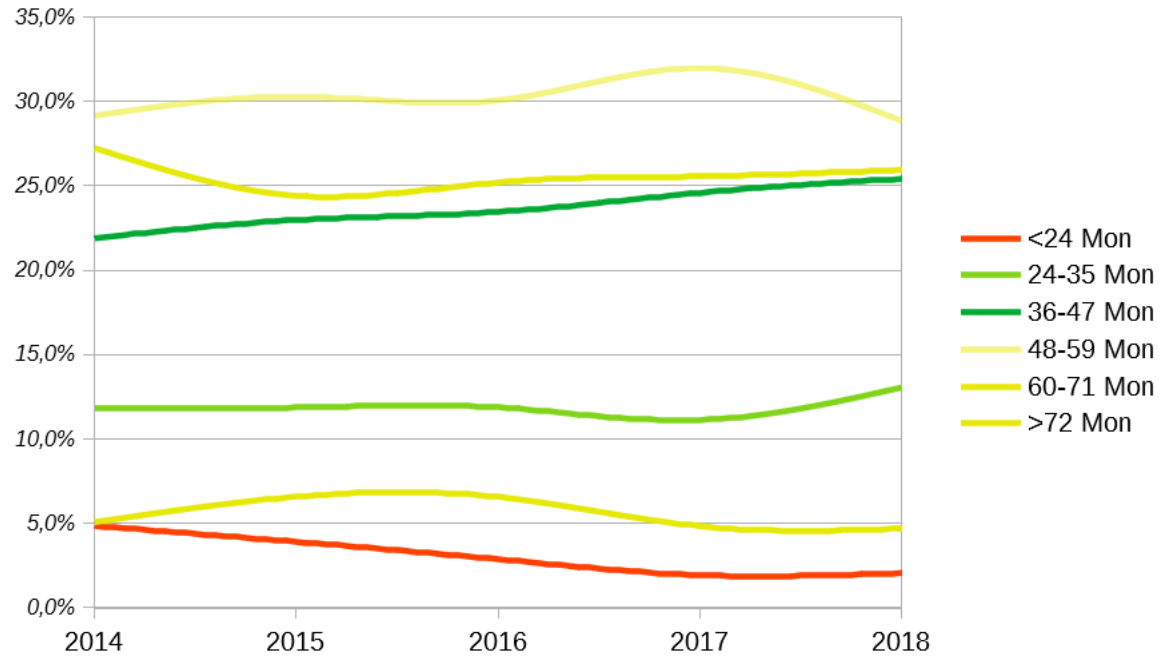

Altersverteilung der vorgestellten Kinder zwischen 2014 bis 2018

2. was tun die Fachdienste ?

Berichtsjahr 2018 **Tätigkeiten der Fachdienste**

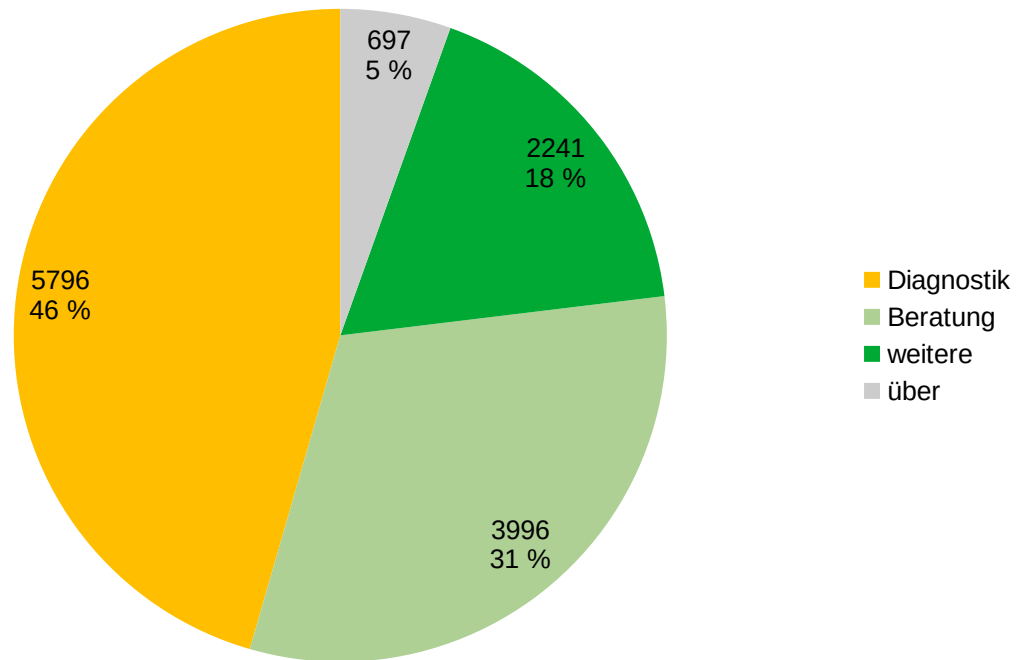

Anzahl aller Tätigkeiten der Fachdienste und deren prozentualer Anteil

2. was tun die Fachdienste ?

Berichtsjahr 2014-2018 **Tätigkeiten der Fachdienste**

	2018	2017	2016	2015	2014
<i>Diagnostik</i>	5796	5803	6229	5452	3772
<i>Beratung</i>	3996	4004	4366	4370	4589
<i>weitere T.</i>	2241	2290	2491	2146	2014
<i>übergreifende T.</i>	697	697	735	635	477
<i>kurzfristige F.</i>	31	22	24	30	55

Anzahl aller Tätigkeiten der Fachdienste und deren prozentualer Anteil

2. was tun die Fachdienste ?

Berichtsjahr 2014-2018 Tätigkeiten der Fachdienste

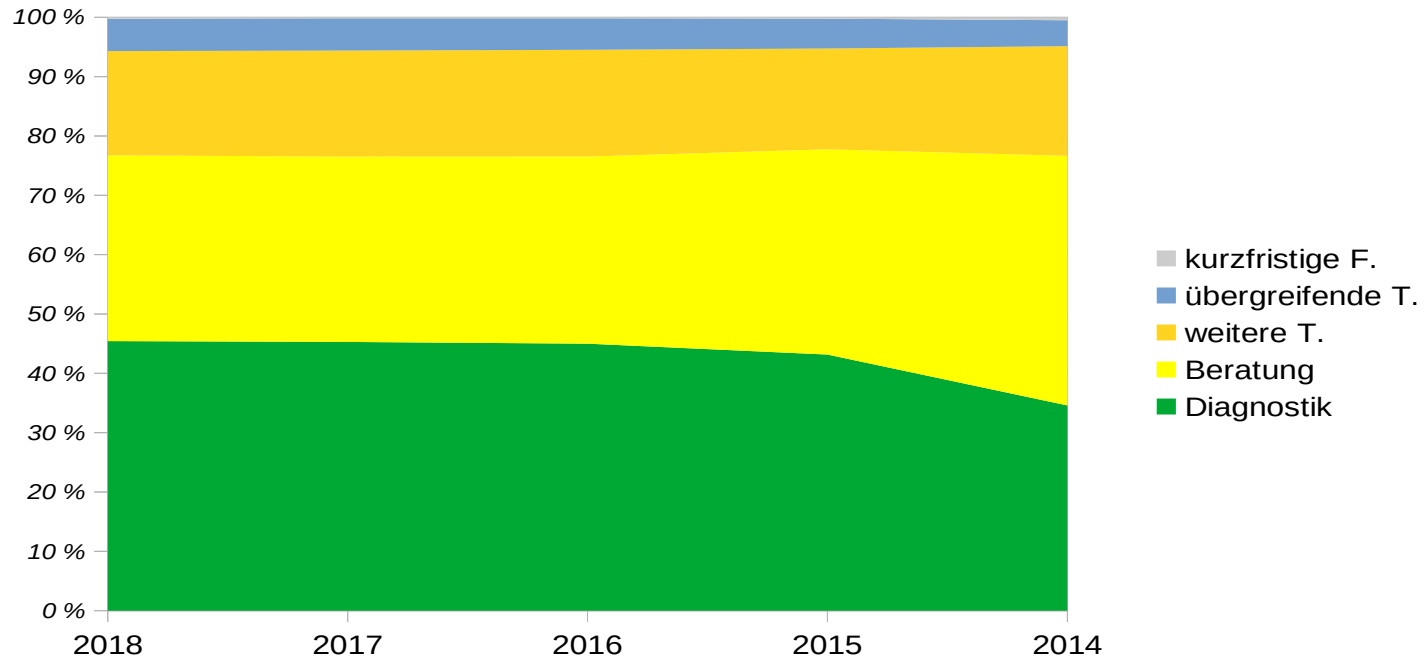

Anzahl aller Tätigkeiten der Fachdienste und deren prozentualer Anteil

3. Diagnostik der Fachdienste

Berichtsjahr 2018
Diagnostik der Fachdienste

Methoden	D200	<i>Exploration mit dem pädagogischen Fachpersonal</i>	1896	32,3%
	D201	<i>Exploration mit den Eltern und dem pädagogischen Fachpersonal</i>	838	14,3%
	D202	<i>Exploration mit den Eltern</i>	335	5,7%
	D203	<i>Strukturierte und freie Beobachtung des Kindes in der KiTa</i>	1401	23,9%
	D204	<i>diagnostische Spielangebote</i>	816	13,9%
	D205	<i>Norm-orientierte Verfahren (Test/Screening)</i>	466	7,9%
	D206	<i>anderes (bitte Nennungen und Anzahl)</i>	112	1,9%

Methoden der Fachdienste zur Erstellung einer „Diagnostik“ bzw. einer Arbeitshypothese zum vorliegenden Auftrag

3. Diagnostik der Fachdienste

Berichtsjahr 2014-2018 Methoden der Diagnostik

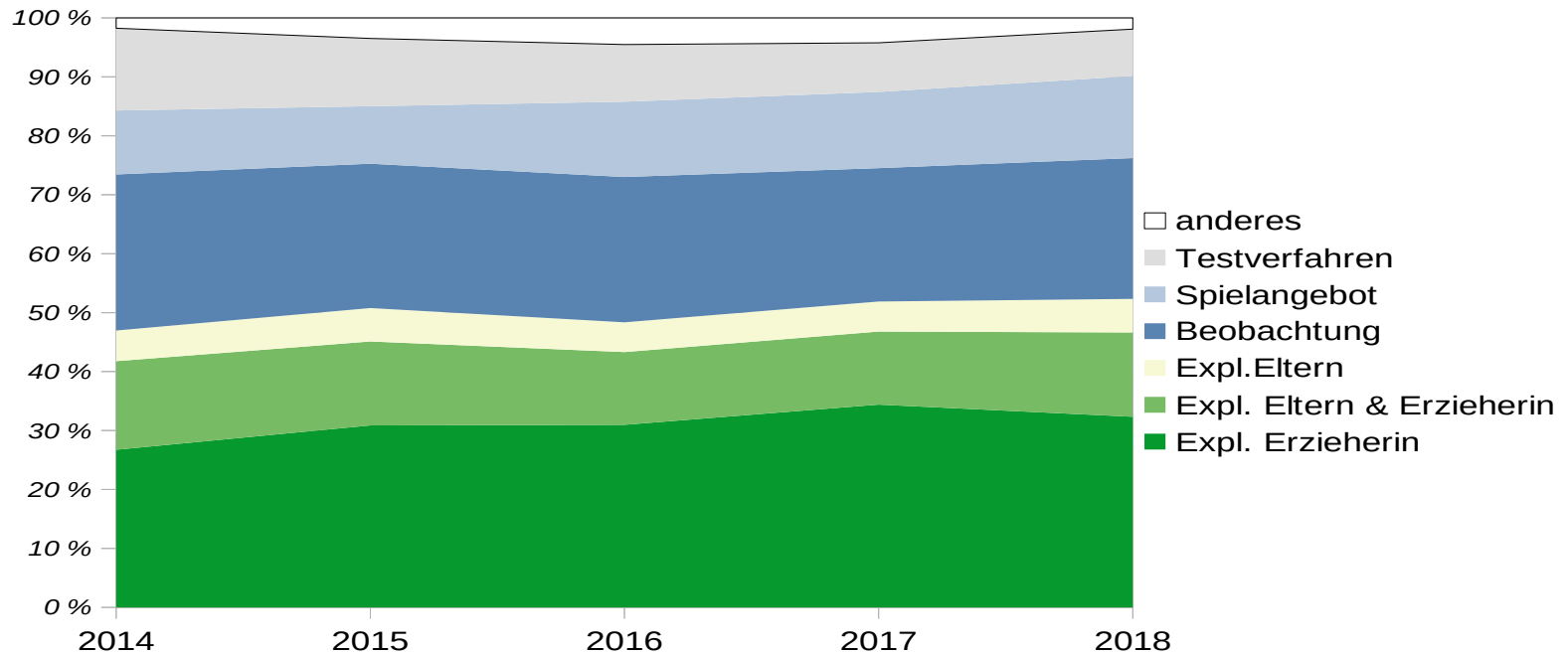

Anzahl aller Methoden zur Erstellung der „Diagnostik“ / Arbeitshypothese durch die Fachdienste

4. Ergebnisse

Berichtsjahr 2018 **Einschätzung der kognitiven Entwicklung**

Kognition	D320	<i>durchschnittlich</i>	566	56,3%	1005
	D321	<i>überdurchschnittlich</i>	52	5,2%	
	D322	<i>unterdurchschnittlich</i>	207	20,6%	
	D323	<i>in Teilbereichen auffällig</i>	180	17,9%	

4. Ergebnisse

Berichtsjahr 2014-2018 **Mittelwerte der Einschätzung der kognitiven Entwicklung**

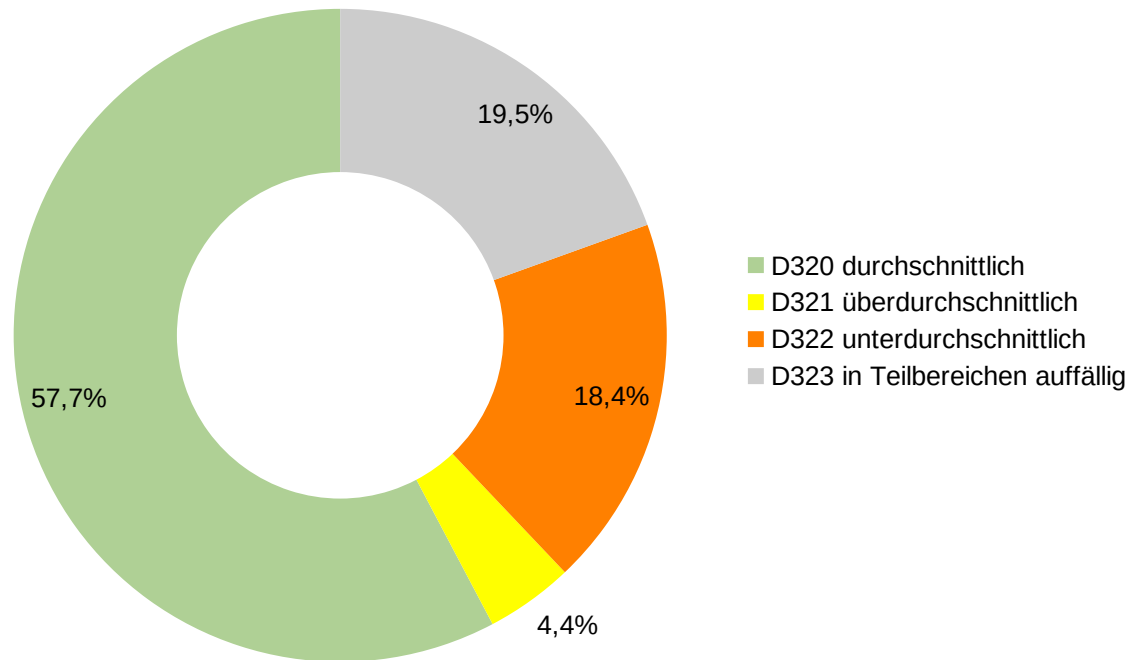

Einschätzung der kognitiven Entwicklung des Kindes, Mittelwerte zwischen 2014-2018

4. Ergebnisse

Berichtsjahr 2014-2018 **Mittelwerte der Einschätzung der kognitiven Entwicklung**

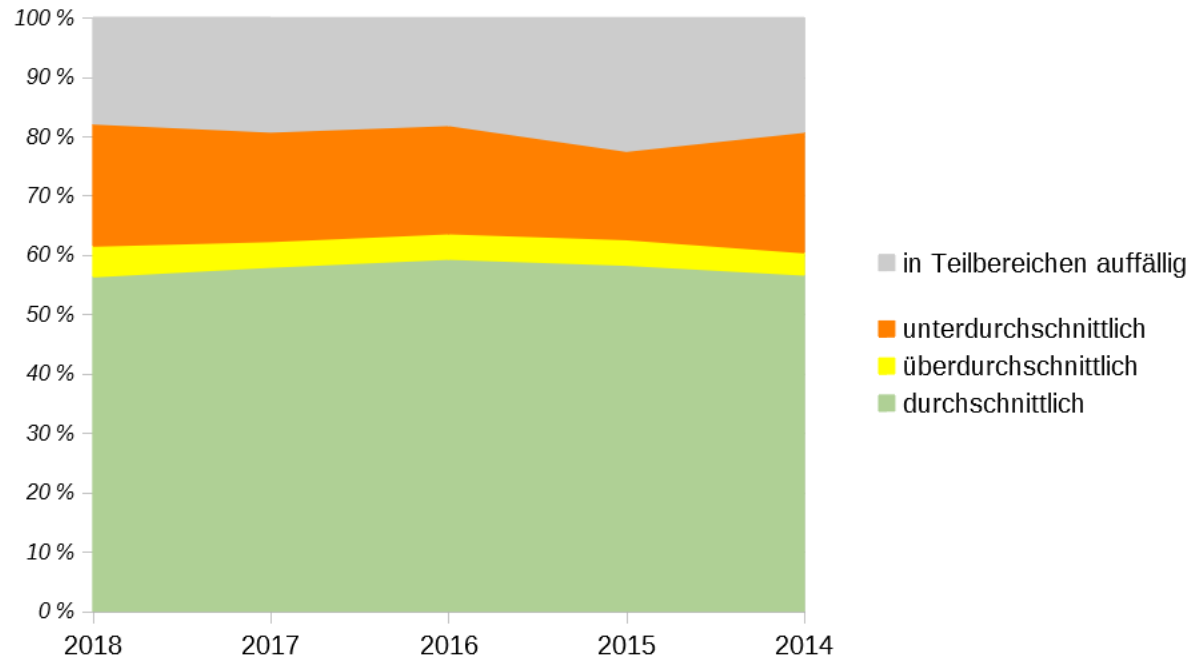

Einschätzung kognitive Entwicklung, Mittelwerte im Verlauf 2014 - 2018

4. Ergebnisse

Berichtsjahr 2018 **Teilhabe der Kinder**

Teilhabe	D360	<i>Teilhabe sehr gut</i>	123	12,4%	993
	D361	<i>Teilhabe ausreichend</i>	489	49,2%	
	D362	<i>Teilhabe ungenügend</i>	381	38,4%	

Einschätzung der Teilhabe der Kinder, Nennungen und prozentuale Anteile, Berichtsjahr 2018

4. Ergebnisse

Berichtsjahr 2014-2018 Teilhabe der Kinder

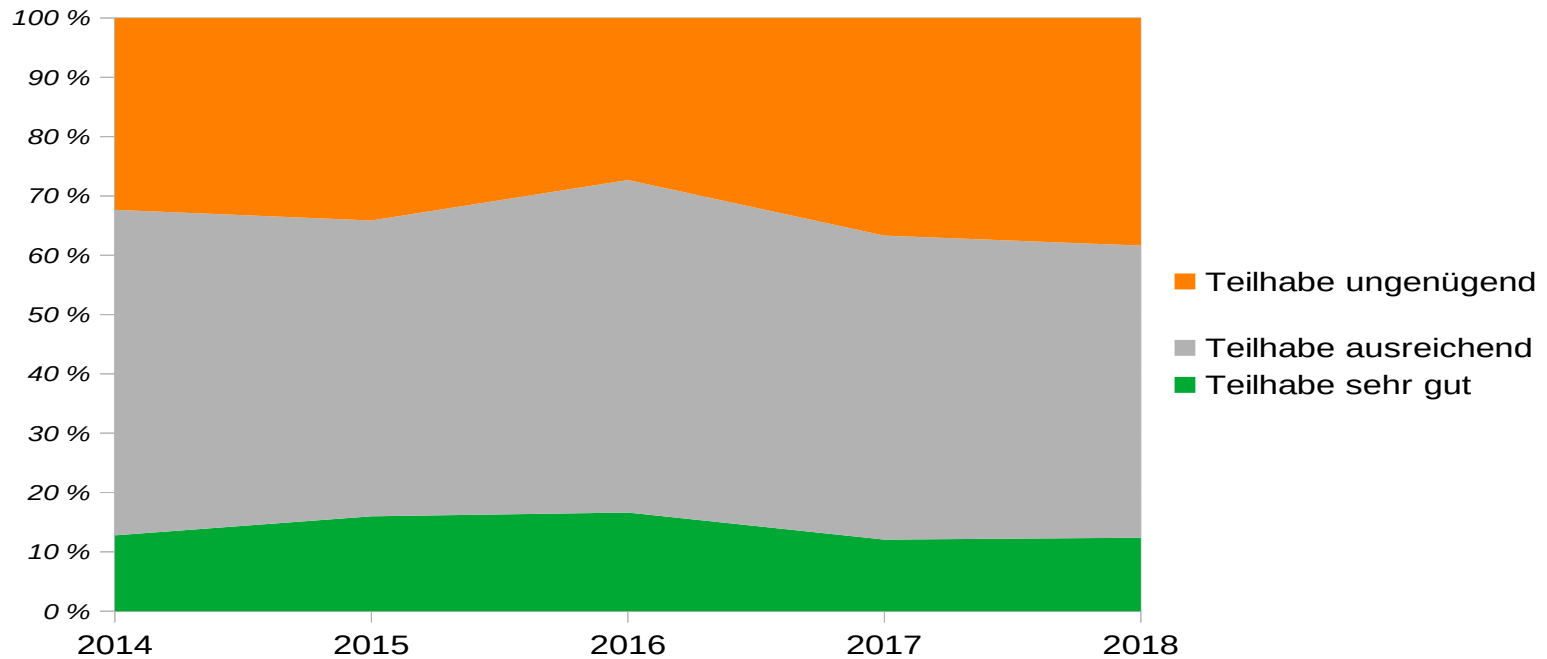

Einschätzung der Teilhabe der Kinder, zwischen 2014 und 2018

4. Ergebnisse

Berichtsjahr 2014-2018 **Ergebnisse der Diagnostik**

<i>Dia</i> Ergebnisse	Entwicklungsstörung	787
	Kognition	1108
	Verhalten	1873
	Körper	217
	Psychosozial	1833
	Kinder	1636

Ergebnisse der Fachdienst Diagnostik, Mittelwerte aus dem Zeitraum von 2014 und 2018

4. Ergebnisse

Berichtsjahr 2014-2018 **Ergebnisse der Diagnostik**

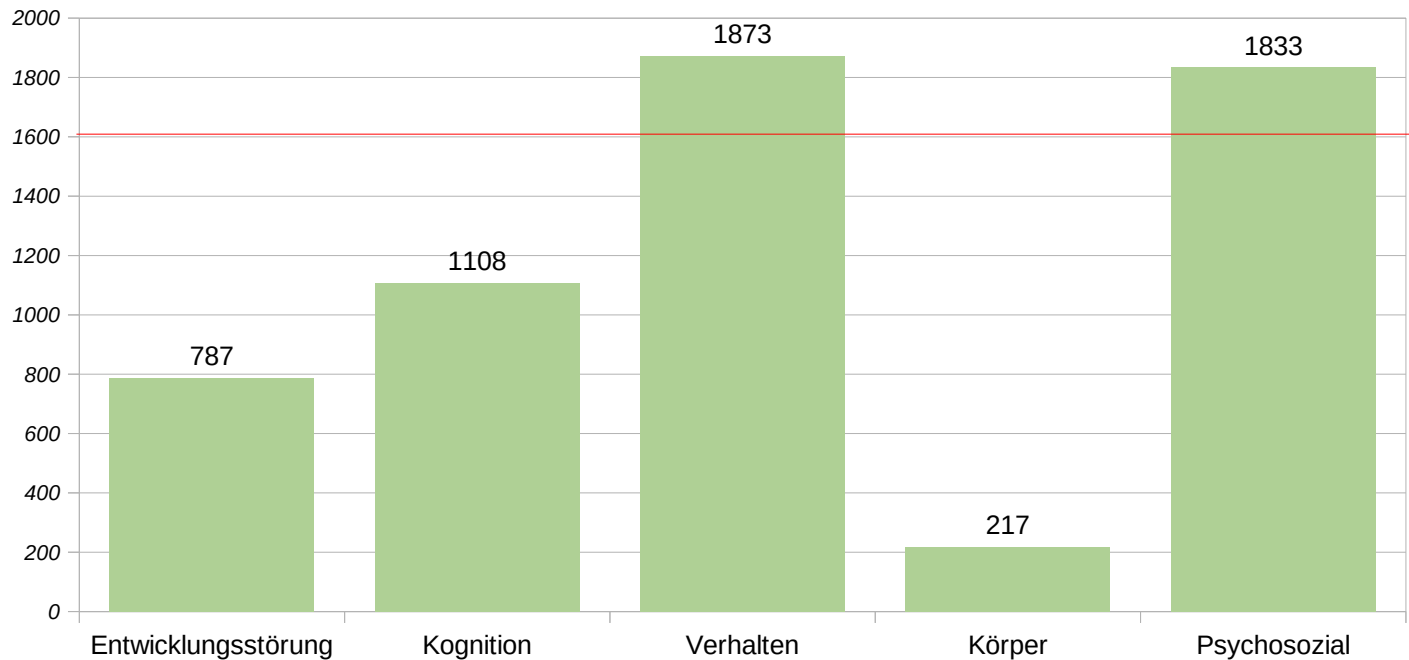

Ergebnisse der Fachdienstdiagnostik, Mittelwerte aus den Nennungen im Zeitraum von 2014 und 2018

4. Ergebnisse

Berichtsjahr 2014-2018 Ergebnisse der Diagnostik pro Kind

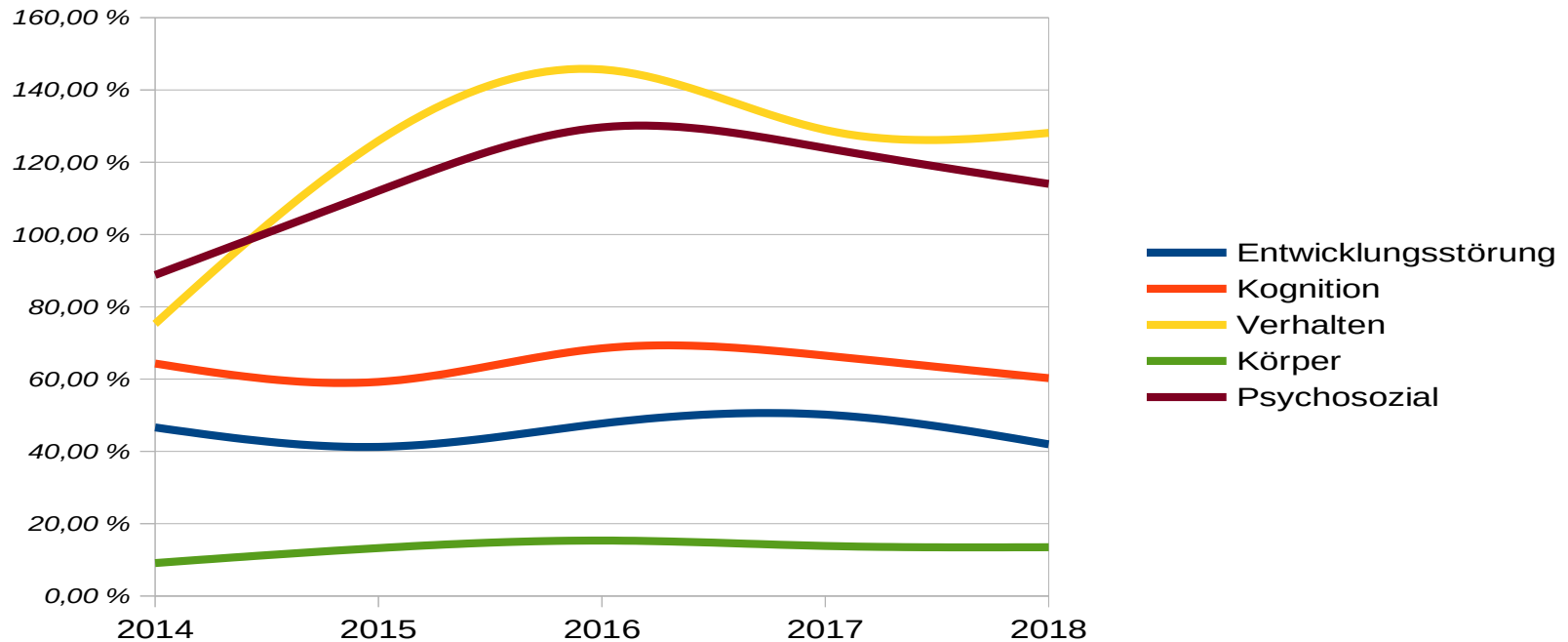

Ergebnisse der Fachdienstdiagnostik im Verhältnis zu den Kinderzahlen, Nennungen im Zeitraum von 2014 bis 2018

4. Ergebnisse

Berichtsjahr 2014-2018 **Einschätzung des Bedarf**

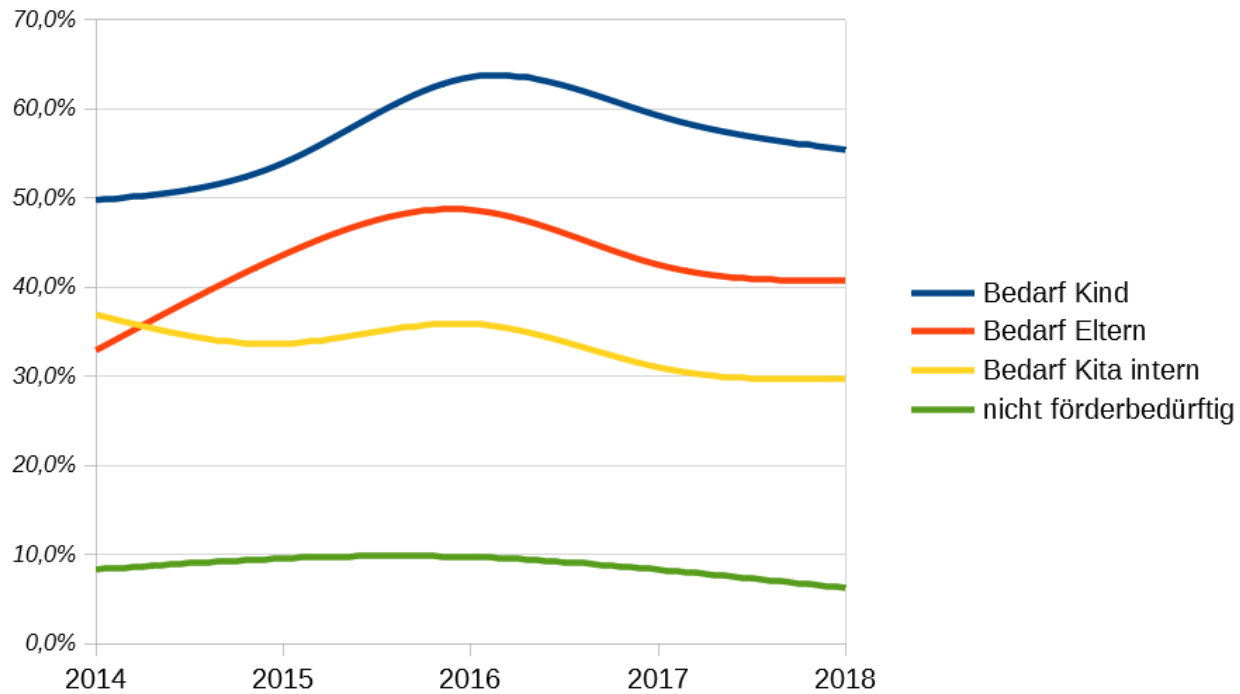

Einschätzung des Hilfebedarfes durch die Fachdienste, Nennungen im Zeitraum von 2014 bis 2018